

GUÍA EXPOSITOR 2026



CUOTA DE PARTICIPACIÓN

\$28,000 MXN + IVA

Fecha límite de pago Lunes 13 de Abril

Inclusiones

- 1 Stand
- Estructura de 3 metros de ancho x 2 metros de profundidad x 2.40 metros de altura
- Fabricados en bastidor de madera forrados de lona blanca
- 1 Conexión Eléctrica para capacidad 110/220 V
- 1 Mesa + 2 Sillas
- 2 Box Lunch – EXPO (Martes 28)
- 2 Entradas - Cóctel de Bienvenida (Martes 28)
- 2 Entradas – Comida de Cierre (Miércoles 29)





Método de pago

Depósitos en Moneda Nacional (MXN)

BANCO	BBVA BANCOMER
LUGAR	MEXICO
NO. DE CUENTA	0125569060
NO. DE SUCURSAL	0095
PLAZA	CIUDAD DE MEXICO
DIRECCIÓN	AV. PASEO DE LA REFORMA 510 COL. JUAREZ, MEX DF
CUENTA CLABE	012180001255690606
SWIFT	BCMRXMM

- Razón Social: OPERADORA 26 SANTA FE S. DE R.L. DE C.V
- Domicilio: Calle Tres, No. 55, Colonia Lomas de Santa Fe, Alcaldía Álvaro Obregón, C.P. 01219, CDMX.
- RFC: OVS160822LT3

Depósitos en Dólares (USD)

BANCO	HSBC
NO. DE CUENTA	7003710167
NO. DE SUCURSAL	03080
PLAZA	01
CLABE INTERBANCARIA	021180070037101678
NO. DE CLIENTE	58657973
DIRECCIÓN	CALLE 3 NO 55 COL. LOMAS DE STA. FE, ALVARO OBREGON D.F. 01219

Pago al Check-In

Favor de enviar los siguientes documentos en caso de seleccionar esta opción:

- Carta Garantía llenada y firmada
- Escaneo identificación oficial
- Escaneo tarjeta de crédito en garantía

Favor de enviar toda la documentación a alejandra.sanchez@hilton.com



Facturación

Únicamente se podrán facturar los pagos realizados en moneda nacional MXN.

Favor de enviar los siguientes documentos a kevin.cruz@hilton.com y mireya.gutierrez@hilton.com

- Constancia de Situación Fiscal
- Opinión de Cumplimiento
- Uso del CFDI
- Comprobante de pago

Tarifas de Habitaciones

PROPIEDAD	OCUPACIÓN	HABITACIÓN ESTÁNDAR 1 o 2 camas
HILTON GARDEN INN Mexico City Santa Fe	Sencilla	\$1,900.00 MXN + impuestos + propinas
HILTON GARDEN INN Mexico City Santa Fe	Doble	\$2,186.00 MXN + impuestos + propinas
DOUBLETREE by Hilton Mexico City Santa Fe	Sencilla	\$2,299.00 MXN + impuestos + propinas

- Tarifas expresadas en pesos mexicanos
- Tarifas por habitación por noche
- Tarifas sujetas a impuestos federales (actualmente 16% de IVA y 3.5% de ISH)
- Tarifas con desayuno buffet incluido
- Tarifas incluyen internet
- Propinas:

Bell Boy (por persona, entrada y salida) \$60.00 MXN

Camarista (por noche, por habitación) \$60.00 MXN

Reservaciones

LINK DE RESERVA – HILTON GARDEN INN	EVENTO HSM 2026 HILTON GARDEN INN
LINK DE RESERVA – DOUBLETREE	EVENTO HSM 2026
TELÉFONO	3341 6421377
CORREO ELECTRÓNICO	mireya.gutierrez@hilton.com

NOTAS:

- Hora de entrada: 15:00 PM
Entrada más temprano (early check in) sujeto a disponibilidad, con cargo
De 11:00 AM a 13:00 PM cargo de \$750 MXN + impuestos
De 13:00 PM a 15:00 PM se otorgarán sin cargo siempre y cuando la disponibilidad lo permita
Antes de las 10:30 AM: se debe reservar y pagar la habitación la noche anterior a la tarifa preferencial + impuestos + propinas de camaristas
- Hora de salida: 12:00 PM
Salida tarde (late check out) de acuerdo con disponibilidad, con cargo
De 12:00 PM a 18:00 PM cargo de \$750 MXN + impuestos
Después de las 18:00 PM: se debe reservar y pagar la habitación esa noche a la tarifa preferencial + impuestos + propinas de camaristas
- El estacionamiento es un servicio ajeno a la propiedad
Tarifas:
 - Asistentes no hospedados (preferencial): \$150.00 MXN (IVA incluido) por día
 - Favor de solicitar a Alejandra Sánchez el sello del boleto para que se aplique esta tarifa
 - Huéspedes: \$125.00 MXN (IVA incluido) por día

Agenda

LUNES 27		
9:00 - 18:00 HRS	Montaje	Ballroom & Foyer
MARTES 28		
12:00 - 18:00 HRS	HSM México Expo	Ballroom & Foyer
18:30 - 21:30 HRS	Coctel de Bienvenida	DOUBLETREE by Hilton Mexico City Santa Fe
MIÉRCOLES 28		
9:00 - 14:00 HRS	HSM México Expo	Ballroom & Foyer
14:30 - 16:30 HRS	Comida de Cierre	The Garden Grille & Bar

Montaje

Stands & Layout

- La EXPO se llevará a cabo en el BALLROOM & FOYER
- La ubicación de los stands será asignado por HSM
- Cada stand contará con una conexión eléctrica para capacidad 110/220 V
- En caso de requerir una conexión diferente, esto puede generar un costo adicional
- El montaje se llevará a cabo el Lunes 27 de Julio de 09:00 AM a 18:00 PM
- El desmontaje se realizará el Miércoles 29 de Julio a partir de las 14:00 PM a 19:00 PM

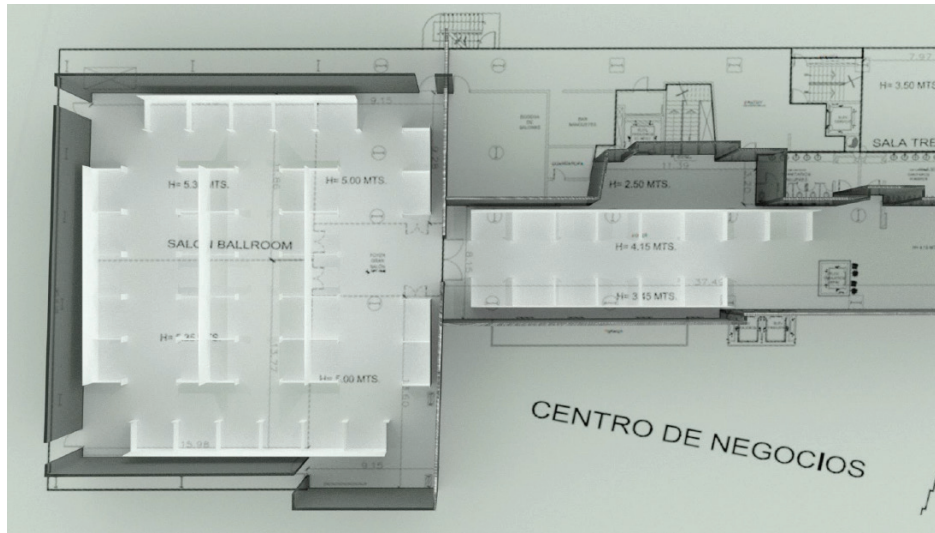

Envío de Material

- La recepción de productos para los stands será el Jueves 23 y Viernes 24 de Julio
- Favor de enviar sus cajas marcadas adecuadamente y no olvidar anexar las etiquetas de la paquetería para el envío de regreso de los productos
- Ningún material se podrá quedar en la propiedad después del Miércoles 29 de Julio
- Información de la Propiedad:
 - DoubleTree by Hilton Mexico City Santa Fe
 - Dirección: Calle 3 No. 55 Col. Lomas de Santa Fe, Del. Álvaro Obregón, Ciudad de México, 01219
 - Con Atención a: Mireya Gutiérrez – Gerente de Ventas Senior

Ingreso para Montaje

- Todos los proveedores deberán hacer envío del Reglamento de Salones firmado a más tardar el Viernes 5 de Junio
- El ingreso será por la entrada de proveedores ubicada en: Avenida Santa Fe #25
- Rejas color gris, antes del restaurante Shu
- Se solicitará lo siguiente para el ingreso:
 - Identificación oficial
 - Listado impreso de productos a ingresar
- El acceso se encuentra en planta baja. Se podrá hacer uso del elevador de carga.
- Medidas: ancho 1.62 M, largo 1.27 M y alto 2.30 M

Acceso



Zona Elevador & Escalera

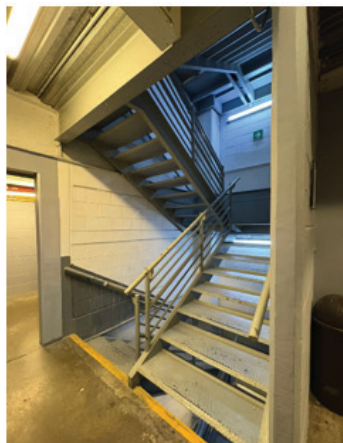

Servicios Adicionales

Impresión para Stands

Impresión de arte en lona tensada para pared de stand.

\$7,000.00 MXN + IVA

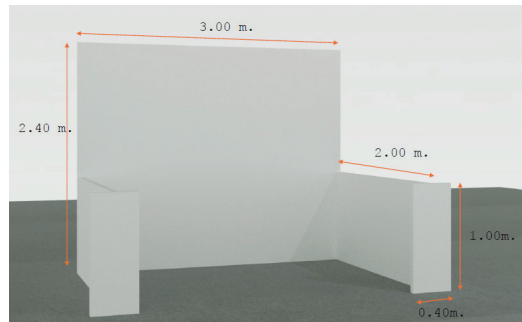

Se deberá enviar el arte para impresión en formato editable en medidas 3 metros x 2.40 metros

Otros Servicios

Extensión eléctrica	\$50.00 MXN + IVA
Multicontacto con 6 conexiones	\$50.00 MXN + IVA
Pantalla 65", base de altura, extensión de corriente con multicontacto y cableado HDMI.	\$3,500 MXN + IVA

Mantelería

Renta de mantel por día	\$50.00 MXN + IVA
-------------------------	-------------------

Alimentos & Bebidas

Box Lunch	\$300.00 MXN + impuestos
Cóctel de Bienvenida	\$838.00 MXN + impuestos
Comida de Cierre	\$415.00 MXN + impuestos

- Montos sujetos a 16% de IVA y 15% de servicio

Los servicios adicionales deberán ser confirmados y pagados a más tardar el Viernes 5 de Junio

HSM[®]

